Приложение
к решению Совета депутатов городского
округа Домодедово Московской области
от _*18.06.2024*__ № _*1-4/1449*__
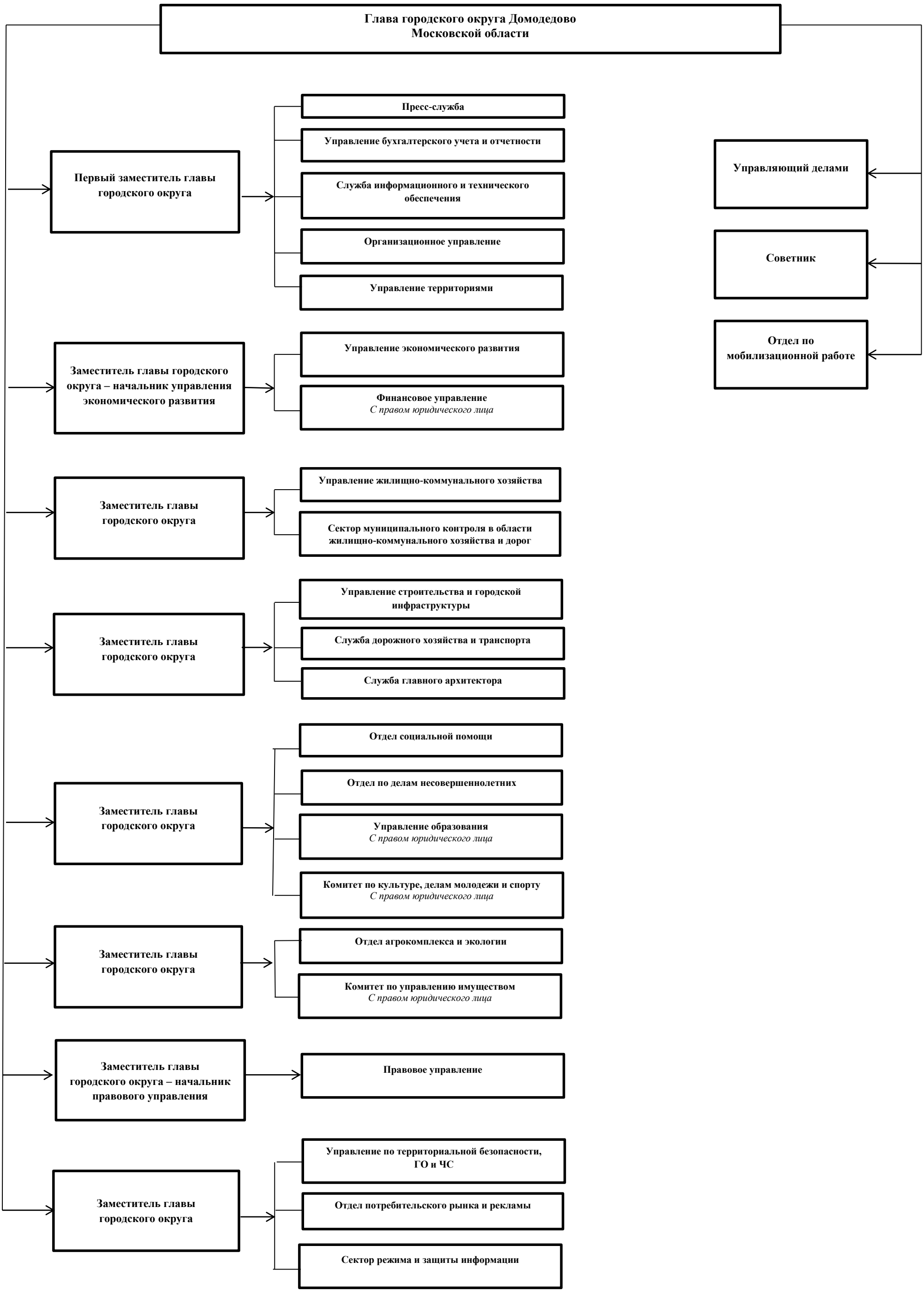
СТРУКТУРА
АДМИНИСТРАЦИИ ГОРОДСКОГО ОКРУГА ДОМОДЕДОВО
МОСКОВСКОЙ ОБЛАСТИ