Приложение №2
к решению Совета депутатов городского
округа Домодедово Московской области
от _23.10.2024_ № _1-4/1493_
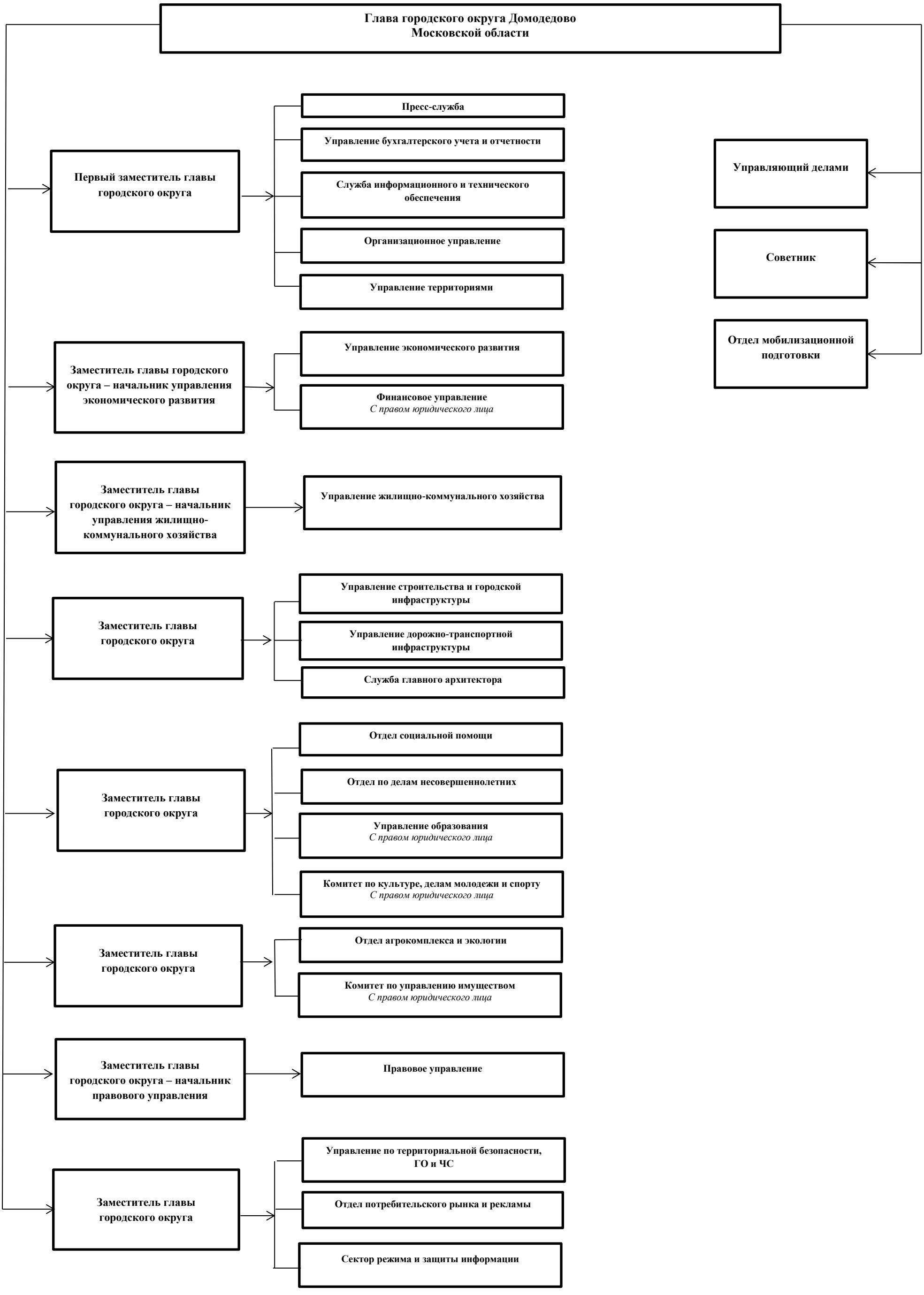
СТРУКТУРА
АДМИНИСТРАЦИИ ГОРОДСКОГО ОКРУГА ДОМОДЕДОВО МОСКОВСКОЙ ОБЛАСТИ